

第7 教育文化

1 小 中 学 校

(昭和35年5月1日現在)

学 校 名	小 学 校			中 学 校			校舎延面積	創 立 年 月
	学級数	教員数	児童数	学級数	教員数	生徒数		
佐呂間小学校	16	19	688				2,714 ^{m²}	明治40. 6. 15
佐呂間中学校				7	11	338	1,792	昭和22. 5. 1
知来小中学校	6	8	198	3	5	93	小 721 中 578	明治41. 1. 31 昭和22. 4. 1
仁倉小中学校	4	5	169	3	5	80	小 671 中 486	明治36. 9. 27 昭和22. 4. 1
浜佐呂間小中学校	6	8	272	4	7	123	小 1,140 中 562	大正 2. 4. 15 昭和23. 4. 1
幌岩小中学校	2	3	75	1	2	36	小 400 中 192	明治42. 4. 10 昭和27. 4. 1
浪速小学校	2	2	31				235	昭和22. 2. 20
富武士小中学校	6	8	191	3	5	92	小 721 中 492	大正 4. 4. 1 昭和22. 5. 1
若里小中学校	6	8	201	3	5	81	小 757 中 605	明治43. 7. 22 昭和22. 5. 1
若佐小学校	12	15	509				2,393	明治40. 6. 1
若佐中学校				9	13	384	2,185	昭和22. 5. 1
栄小学校	9	11	336				1,901	明治43. 11. 1
栃木小学校	2	3	80				764	大正 2. 6. 1
計	71	90	2,750	33	53	1,227		

注 校舎面積は昭和35年度建築中のものを含む

2 高 等 学 校

学 校 名	学級数	教員数	生徒数	校舎延面積	創 立 年 月 日
佐呂間高等学校	8	16	213	1,160m ²	昭和23年10月29日

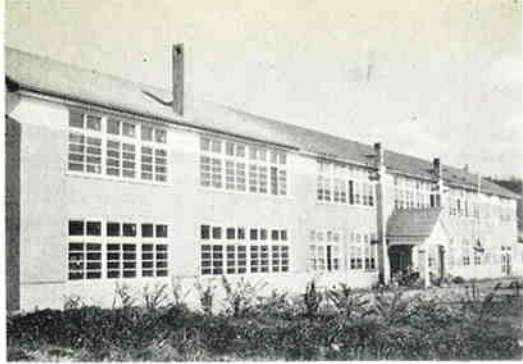

佐呂間高等学校



佐呂間中学校

3 文化団体

種 別	文化団体	婦人団体	青年団体	体育団体	P T A
団 体 数	7	41	18	1	14
団 員 数	140	1,350	455	1,183	3,049



佐呂間公民館

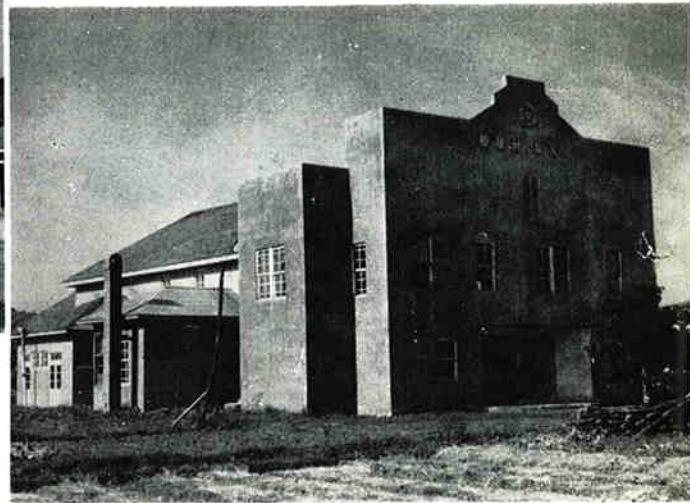

若佐公民館

4 公 民 館

名 称	所 在	建物坪数	利用回数	設置年月日
佐呂間公民館	佐呂間町字永代町	587m ²	215	昭和34年11月1日
若佐公民館	佐呂間町字若佐	591	124	// 26年12月20日
朝日公民館	佐呂間町字朝日	167	131	// 28年8月1日
知来公民館	佐呂間町字知来	248	263	// 25年11月6日
仁倉公民館	佐呂間町字仁倉	413	160	// 24年11月11日
共立青年研修所	佐呂間町字共立	159	136	// 33年10月15日
東公民館	佐呂間町字東	139	13	// 35年11月6日
栄公民館	佐呂間町字栄	261	4	// 35年12月6日

第8 交通通信

1 道路橋梁

種別	道路	平均巾員	橋梁	
			数	延長
国費道	22,700m	12.0m	7	104m
道費道	50,000	8.0	24	562
町道	301,419	6.0	167	1,558
計	374,119		198	2,224



道路開さく

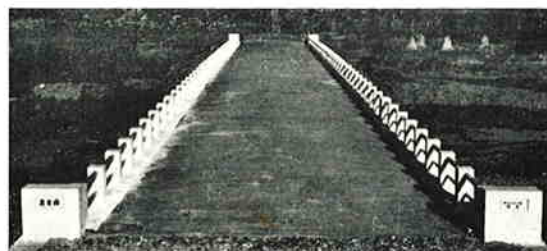

花月橋

2 鉄道 (湧網線)

駅名	旅客		貨物			
			送		着	
	乗車人員	降車人員	大口	小荷物	大口	小荷物
佐呂間	179,896	175,031	30,088t	8,132個	21,120t	23,876個
床丹	22,798	20,296	2,297	2,294	311	316
知来	29,210	27,688	3,787	167	1,099	938
仁倉	31,198	28,810	12,533	178	1,778	1,802
下佐呂間	58,797	54,084	7,660	8,307	2,240	6,490

3 バ ス

路 線 名	経 営 体	運 行 回 数	距 離	一ヶ年乗車人員
佐呂間～留辺蘂～北見線	北見バスKK	5 往 復	片道 56 km	163,579人
佐呂間 ～ 遠軽線	〃	4 〃	34	154,918
佐呂間 ～ 富武士線	〃	3 〃	11.5	34,578

4 通 信

特 定 郵 便 局	簡 易 郵 便 局	電 話 架 設 数	ラ ジ オ 架 設 者	内 共 聴 施 設 者	テ レ ビ 架 設 者
集 配 4	3	297	2,413	1,751	31
無 集 配 1					

5 電 信 電 話

局 名	電 信			加 入 数	電 話		
	發 信		受 信		市 外		受 信
	件 数	料 金			件 数	料 金	
北見栄郵便局	876	70	837	19	16,697	618	12,084
若佐郵便局	2,933	204	2,986	55	34,414	951	30,357
佐呂間郵便局	7,795	610	7,710	175	83,838	4,432	77,366
知来郵便局	389	32	431	1	3,044	55	3,150
下佐呂間郵便局	1,527	122	3,688	47	24,861	1,288	20,748

6 郵 便

種 別	引 受 件 数	配 達 件 数
通 常 郵 便 物	522,895	574,043
特 殊 郵 便 物	16,410	13,874
小 包 郵 便 物	7,743	18,224

7 貯金・保険の状況

(単位千円)

種 別	預 金 (払 込) 額	払 戻 額	差 引 年 間 増 加 額
郵 便 貯 金	125,334	109,767	15,567
振 替 貯 金	131,307	12,449	118,858
為 替	22,019	16,654	5,365
簡 易 保 險	14,252	2,954	11,298
郵 便 年 金	156	82	74



佐 呂 間 郵 便 局

第9 産業経済

1 産業総生産額

(単位千円)

農産	畜産	水産	林産	鉱産	工産	計
619,238	172,200	98,477	250,000	39,171	195,794	1,374,880

産業総生産高



農業風景

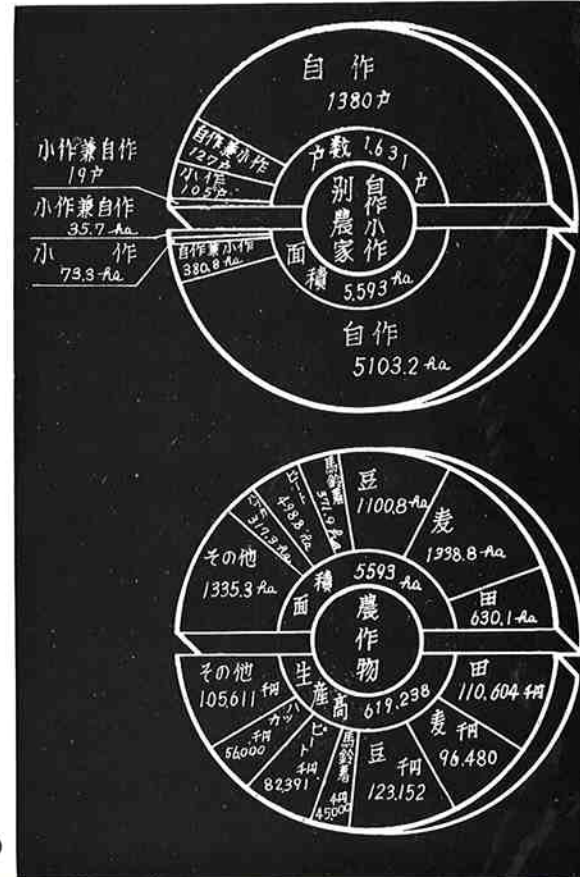

2 主要農産物

	水 稻	麦 類	エ ン 麦	馬 鈴 薯	大 豆	菜 豆	ト ー キ ビ	ビ ー ト	ア マ	ハ ッ カ
作付面積(ha)	630.1	767.6	571.2	371.9	514.7	586.1	146.7	498.8	178.5	317.3
生産量(俵)	28,360	30,960	34,560	150,000	18,165	18,005	5,920	26,156, 000斤	1,440, 000斤	22,400斤
0.1 ha当(俵)	4.5	4.0	6.0	40	3.5	3.0	4.0	5.244	807	7

3 広狭別農家戸数

総戸数	0.1~0.3 ^{ha}	0.3~0.5 ^{ha}	0.5~1 ^{ha}	1~1.5 ^{ha}	1.5~2 ^{ha}	2~3 ^{ha}	3~5 ^{ha}	5~10 ^{ha}	10~20 ^{ha}	一戸平均
1,631	61	42	58	41	59	110	537	643	80	3.3ha

4 農家経営土地面積

経営地面積	山 林	農 用 地	内 訳		宅 地	採 草 地	放 牧 する 山 林	荒 の 地 其 他
			田	畑				
11,283.8ha	4,399.8ha	5,593.0ha	661.3ha	4,931.7ha	63.0ha	348.1ha	162.0ha	717.9ha

5 農業用機械台数

	耕 う ん 機	ト ラ ク タ ー	発 動 機	電 動 機	脱 穀 機	カ ッ タ ー	籾 摺 機	動力噴霧機
個 人	23	8	364	9	299	281	37	15
共 有	4	1	47		62	26	14	15

6 畜 産

昭和35年10月現在

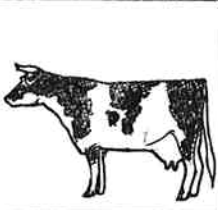
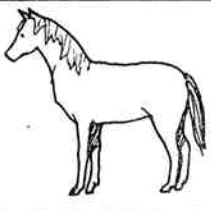
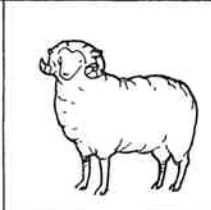
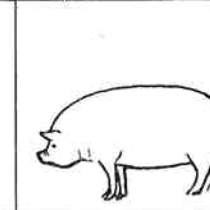
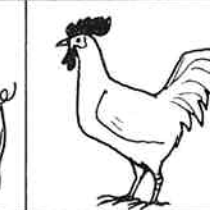
				
2,132 頭	2,111 頭	1,850 頭	2,507 頭	32,523 羽

綜合家畜品評会

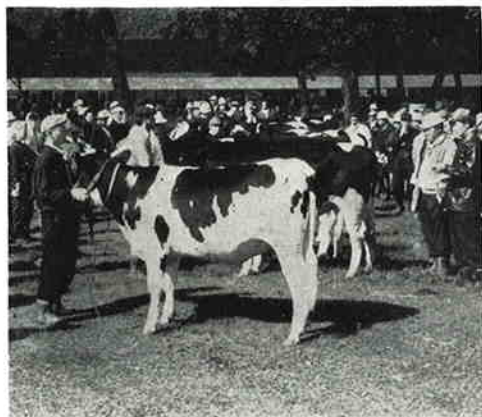

施設	設置戸数	基数
サイロ	565	712

畜 舎



7 山林所有別面積石数

樹種	区分		民有		公有		国有		計	
	面積	材積	面積	材積	面積	材積	面積	材積	面積	材積
広葉樹	4,403.0 ^{ha}	196,809 ^{m³}	928.1 ^{ha}	57,327 ^{m³}	6,610.1 ^{ha}	901,121 ^{m³}	11,941.2 ^{ha}	1,155,257 ^{m³}		
針広混生林	983.0	94,860	515.6	110,482	7,326.0	1,911,567	8,824.6	2,116,909		
人工林	499.0	11,101	359.3	2,639	1,415.9		2,274.2	13,740		
未立木地	441.0		14.4		216.1		671.5			
計	6,326.0	302,770	1,817.4	170,445	15,563.1	2,812,686	23,711.5	3,285,906		

8 立木伐採面積及び伐採材積

	民有	公有	国有
伐採面積	235.0 ^{ha}	148.4 ^{ha}	647.2 ^{ha}
用材	5,745.0 ^{m³}	6,406.3 ^{m³}	37,594 ^{m³}
薪炭材	2,462.0 ^{m³}	1,977.7 ^{m³}	21,455 ^{m³}

原始林

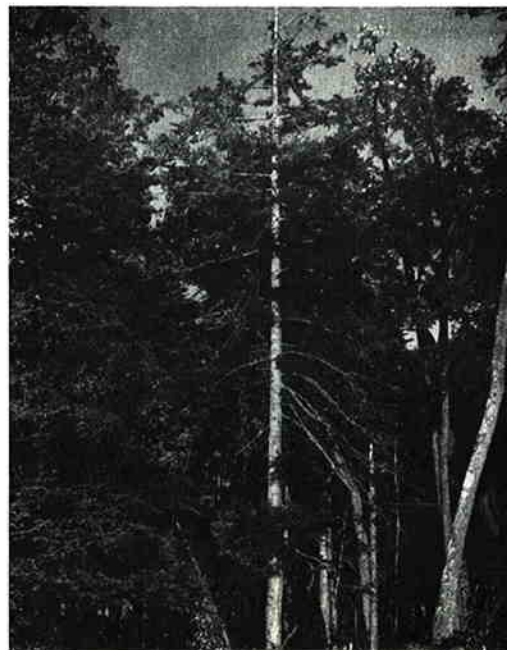

苗圃



9 鉱 業

種 別	生 産 高	生 産 額	鉱 業 所 数	従 業 員
鉄 鉱 (マンガン)	8,135吨	39,171千円	1	41

10 工 業

昭和35年10月現在

業 種	戸 数	業 種	戸 数	業 種	戸 数	業 種	戸 数
澱粉製造	8	飲料品製造	1	豆腐製造	7	綿打直	3
製麵精穀	10	軽車輜	4	水菓製造	1	印 刷	1
チップ製造	1	家具建具	5	味噌醬油	1	左 官	1
製材	10	板 金	4	鋸目立	1	ランプコア製造	1
製 梃	13	蹄鉄業	6	土 建 業	3		
鉄 工	13	酪農製品	6	壘 製 造	3	計	103



帆立人工採苗筏

富 武 士 漁 港



11 水 産 業

経営形態	組合員数	経営体数	専 業	兼 業		漁 船	
				第 1 種	第 2 種	無動力船	動力船
海面漁業	佐呂間組合 77人 常呂組合 23人	84	46	38		130	43

12 漁 獲 高

	ほたて	かき	さけ	ます	にしん	かれい	毛がに	きゆうり	その他	計
水揚高 kg	1,226,400	1,088,625	38,600	4,180	10,500	2,000	11,300	10,300	112,050	2,503,955
金額 円	42,117,876	13,699,000	7,696,000	640,200	606,600	60,000	734,600	453,000	275,100	66,282,376

13 加 工 品

	ほたて貝柱	魚卵製品	煮 干	魚 粕	計
数 量 kg	24,199	279	1,573	71,052	97,103
金 額 円	28,976,101	139,000	301,397	2,778,000	32,194,498

14 商 業

昭和35年10月現在

業 種	戸 数	業 種	戸 数	業 種	戸 数	業 種	戸 数
飲料品雑貨小売業	67	旅 館 業	6	映 画 劇 場	5	計	195
鮮魚小売業	14	飯 食 業	12	遊 技 場	3		
呉服小売業	16	理 髪 理 容 業	14	運 送 業	6		
自転車等小売業	11	ク リ ー ニ ン グ	1	銭 湯	1		
その他小売業	26	靴 修 理 業	1	写 真 業	3		
金 融 業	3	電 気 業	3	服 仕 立 業	3		

第10 保 健 衛 生

1 保 健 衛 生 施 設

昭和35年10月現在

病 院	医 院	診 療 所	歯科医院	薬 局	隔離病舎	屠 場	火 葬 場	墓 地
1	1	2	1	1	2	2	8	9

佐呂間町国民健康保険病院

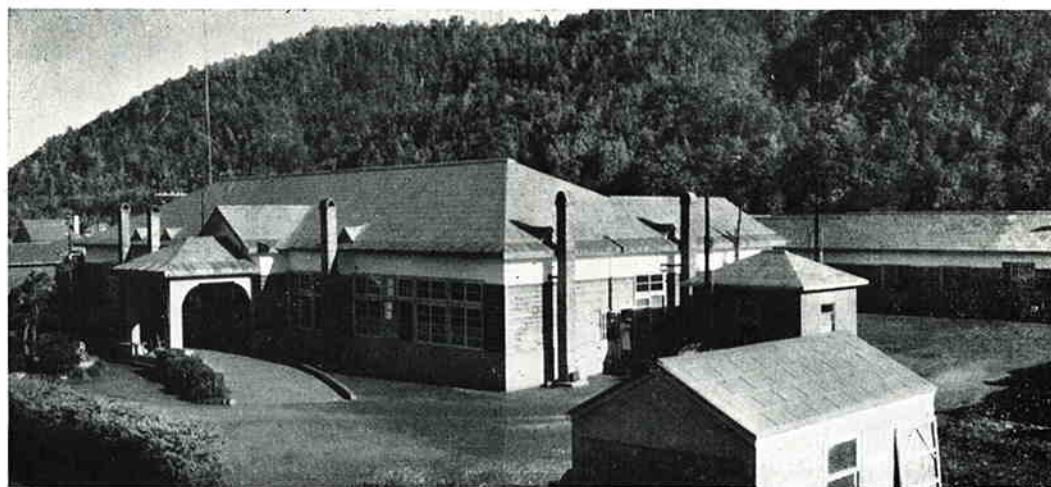

2 医 療 従 事 者

昭和35年10月現在

医 師	歯科医師	薬 劑 師	保 健 婦	栄 養 士	助 産 婦	看 護 婦	あ は り ま 灸	X線技師
7	1	2	1	1	6	17	1	1

3 伝染病発生状況

区分	病名	腸チブス	パラチブス	赤痢	デフテリヤ	猩紅熱	流 腦	計
	発生				62		16	
死亡				—		—		—

4 国民健康保険病院

(イ) 本 院

名 称 佐呂間町国民健康保険直営病院

所 在 地 佐呂間町字永代町

診療開始 昭和26年12月15日

診療科目 内科・外科・小児科・産婦人科

建 物 診療棟 141.50坪 病棟 270.00坪 計 411.50坪

病 床 数 一般病床 66床

職 員 医師 2 薬剤師 1 X線技師 1 看護婦 11 栄養士 1 事務員その他 11

(ロ) 若 佐 分 院

名 称 佐呂間町国民健康保険直営若佐診療所

所 在 地 佐呂間町字若佐

診療開始 昭和30年2月1日

診療科目 内科・外科

建 物 診療棟 120.25坪 病棟 58坪 計 178.25坪

病 床 数 一般病床 13床

職 員 医師 1 看護婦 3 事務員その他 4

㊦ 浜佐呂間分院

名 称 佐呂間町国民健康保険直営浜佐呂間診療所

所 在 地 佐呂間町字浜佐呂間

診療開始 昭和30年 1 月20日

建 物 診療棟 40.75坪

病 床 数 一般病床 2 床

職 員 医師 1 看護婦 1

若 佐 診 療 所



医療施設の一部

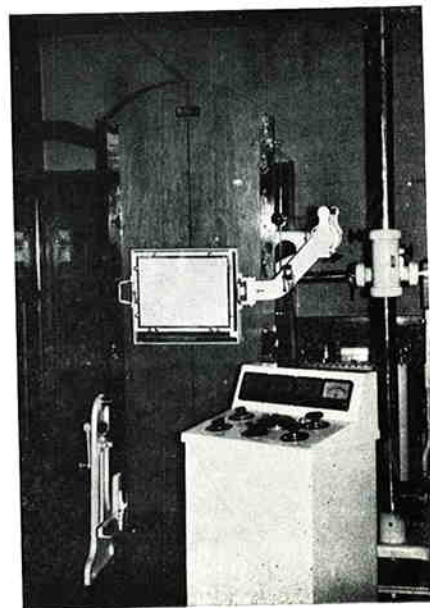

㊦ 診・療 状 況

区 分	入 院		入 院 外		計	
	件 数	診 療 費	件 数	診 療 費	件 数	診 療 費
国 保 患 者	7,363	5,100,057	19,206	5,278,338	26,569	10,378,395
そ の 他 患 者	14,185	8,414,657	17,290	4,390,139	31,475	12,804,796
計	21,548	13,514,714	36,496	9,668,477	58,044	23,183,191

5 国民健康保険事業

㊦ 沿 革

昭和17年11月14日 組合設立認可
 昭和18年4月1日 事業開始(組合)
 昭和23年3月31日 事業休止
 昭和26年10月1日 旧佐呂間町 事業再開(公営)
 昭和26年4月1日 旧若佐村 事業開始(組合)
 昭和29年6月1日 旧若佐村 公営移管
 昭和31年9月30日 町村合併

ロ) 被保険者数

	全 町	被保険者	比 率
世 帯 数	2,901	1,913	65.9%
人 口	14,797	11,382	76.9

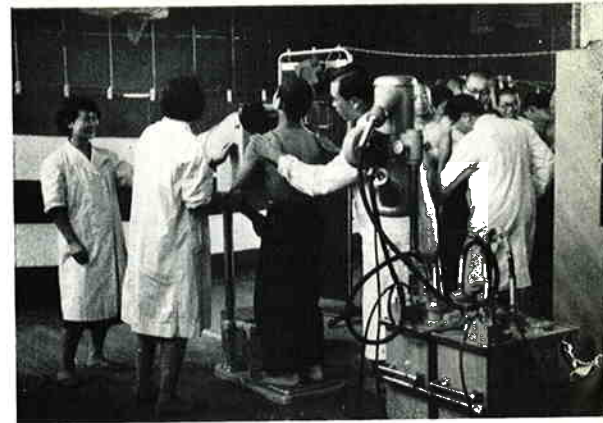

ハ) 療養の給付

年 度	件 数	医療費総額	町負担額	一部負担金	公費負担分	受給率	一世帯当り 医療費
昭和33年度	15,537	20,995,040	10,264,425	10,264,198	466,417	134.5%	10,998
昭和34年度	16,631	20,947,568	10,263,128	10,085,724	598,716	144.2	11,001

ニ) 保 險 税

年 度	調 定 額	収 納 額	収 納 率	一 世 帯 当 り 調 定 額
昭 和 33 年 度	8,361,940	7,369,776	88.1%	4,380
昭 和 34 年 度	8,672,320	7,811,119	90.1	4,554

6 水 道

本町の簡易水道は昭和33年度及び昭和34年度二ヶ年継続事業とし、昭和34年8月竣工した。
給水区域は西富及び佐呂間市街一円で総工費24,500千円である。

(イ) 水 源 施 設

位 置 佐呂間町字朝日 プシケシヨマナイ川 佐呂間市街中心より5軒

取水法 表 流 水

(ロ) 導 水 管 ;

石綿セメントパイプ 内径 150mm 延長 3,600m 自然流下

(ハ) 淨 水 場

緩濾速過池 150m³ (50m³ 3池)

(ニ) 配 水 池

容 積 192m³ (96m³ 2池)

(ホ) 配水管施設状況

配水管内径	延 長	配水管内径	延 長
200耗	1,432m	100耗	1,934m
150	539	75	616
125	686	50	230

(ヘ) 給水普及状況

種 別	取付数	取付戸数	給水人口	一日給水量
専 用 栓	380	401	2,680	268m ³
共 用 栓	9	45	225	22.5
工業用専用栓	3	3		100
計	392	449	2,905	390.5

水道水源地



第11 社会福祉

1 民生委員

民生委員区	民生委員数	被保護者		委員1人当	
		世帯	人員	世帯	人員
25	26	94	421	4	16

2 保護状況 (昭和34年度)

種別	延人員	金額
生活扶助	3,326	3,219,290
教育扶助	654	170,400
住宅扶助	524	40,800
医療扶助	336	2,845,000
葬祭扶助	6	14,400
冬期薪炭費	335	720,000
計	5,181	7,009,490

3 失業対策事業状況(昭和34年度)

事業名	事業費	割当人員	就労人員
道路	2,276,220	3,750	3,920
河川	703,229	1,500	1,761
資材	625,926	1,500	1,278
計	3,605,375	6,750	6,959

4 児童福祉施設 (私設)

施設名	人員
緑保保育園	50
若佐保育園	30

5 社会福祉団体

団体名	会員数
佐呂間町社会福祉協議会	50
佐呂間町身体障害者福祉協議会	120
佐呂間町母子会	130
佐呂間地区青少年問題協議会	38
浜佐呂間地区	30
若佐地区	32
栄地区	26

第12 消 防

1 消 防 団

団 数	本 部	分 団	団 員 数					計	
			団 長	副 団 長	分 団 長	部 長	班 長		団 員
1	1	4	1	4	4	14	20	142	185

2 消 防 施 設

自動車ポンプ	手引動力ポンプ	可搬式ポンプ	貯 水 槽	消 火 栓
5	1	6	41	14

3 火 災 状 況 (昭和34年中)

火 災 件 数		焼 失 状 況		焼 失 面 積		損 害 額
建 物	山 林	建 物	山 林	建 物	山 林	
3	2	5棟	2ヶ所	380m ²	38,000m ²	4,110,000



第13 観 光

国 定 公 園 サ ロ マ 湖

サロマ湖は佐呂間市街を去る北方約11軒の地点にあり、知床半島、網走湖、能取湖等を含めた網走国定公園の中の1つであって、その内でも原始林に囲まれた雄大な自然美は本道のもつ自然美の特異性を十分に満喫できる。又網走市、北見市の都市を近郊に控え鉄道、バスの交通も極めて便利である。この湖は日本五大湖の一つに数えられ周囲92軒、外海オホック海と天然の長延なる砂丘にて境界をなし湖面は常時波静かで漁貝類の棲息多く、特に帆立、かきの産地として余りにも有名である。

静かなる1日湖面に舟を浮かべ漁貝類の即席料理に舌づつみを打ち乍ら飛び交う珍鳥を始め、雄大なる自然美を眺めつつすごすのも格別の風情があり、又水泳、キャンプ等に春夏秋を通じ家族揃ってすごすのに最適地として多くの人々から推奨されている。

ホタテ貝



伊藤久男・唄

中山正男 作詞
古閑裕而 作曲

サロマ湖の歌

一ア

サロマ湖の水はからいよ
青く澄みとよ
君知るや 君知るや
思い薫がゆて泣く女の
熱い涙がしみえるからよ

二ア

恋の鳥月に嘆くよ
哀れ今宵も
さい果のさい果の
暗いコタンの森こえて
遠く悲しき君よ 声よ

三ア

サロマ湖の風は寒いよ
空に寒りて
音もななく音もなく
白く静かに降る雪は
君を慕いて嘆くこころよ



佐呂間小唄

作詞 飯田 広太郎
作曲 松田 喜一

一、ハッ 土も匂うか

あの娘の鍬に
蝶がもつれる

ララ花も散る

広い牧場にや

夢見る牛よ

いとし羊が

それ誰れを呼ぶ

おいで佐呂間は

よいところ

アリアヤいところ



佐呂間湖の夕陽

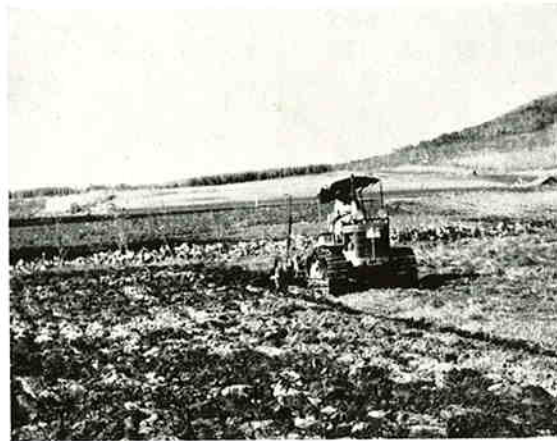

郊外の農耕風景

二、ハッ 想いはるかな

佐呂間の湖に

汐風をはらんだ

ララ真帆片帆

ふえる帆立に

かき鍋そえて

ちよいととりましよ

それ夫婦箸

おいで佐呂間は

よいところ

アリアヤいところ



伐木風景

三、ハア 秋のみにりに

薄荷のかおり

踊る若衆の

ララ伊達姿

月が出たかよ

あのいただきに

曇りや紅葉の

ソレ時雨橋

おいで佐呂間は

よいところ

アリアヤいところ

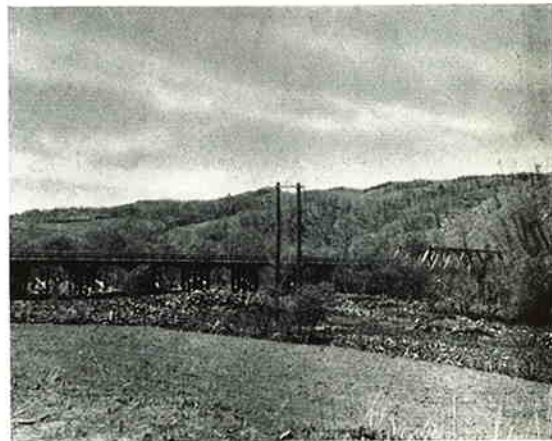

時雨橋

四、ハア 寒い北風

何つらからか

山じや伐木

ララ雪げむり

街じや紡績

工場の煙り

人のなさけで

ソレ糸となる

おいで佐呂間は

よいところ

アリアヤいところ



キムアネツブ岬

佐呂間公園



固定公園サロマ湖休憩舎



第14 官 公 衛 団 体

1 官 公 衛 団 体

名 称	所在地	名 称	所在地
佐 呂 間 町 役 場	永代町	床 丹 駅	若 里
佐 呂 間 營 林 署	"	佐 呂 間 町 役 場 若 佐 支 所	若 佐
佐 呂 間 營 林 署 佐 呂 間 担 当 区	"	若 佐 巡 査 駐 在 所	"
佐 呂 間 巡 査 部 長 派 出 所	"	佐 呂 間 營 林 署 若 佐 担 当 区	"
佐 呂 間 巡 査 駐 在 所	"	食 糧 事 務 所 若 佐 出 張 所	"
佐 呂 間 駅	"	若 佐 郵 便 局	"
食 糧 事 務 所 佐 呂 間 出 張 所	"	榮 巡 査 駐 在 所	榮
林 産 物 檢 査 所 佐 呂 間 駐 在 所	"	佐 呂 間 營 林 署 榮 担 当 区	"
統 計 調 査 事 務 所 佐 呂 間 出 張 所	"	榮 郵 便 局	"
佐 呂 間 郵 便 局	宮前町	佐 呂 間 農 業 協 同 組 合	永代町
釧 路 地 方 法 務 局 佐 呂 間 出 張 所	"	若 佐 農 業 協 同 組 合	若 佐
網 走 中 部 海 区 調 整 委 員 会	永代町	佐 呂 間 農 業 共 濟 組 合	永代町
佐 呂 間 町 消 防 団	"	若 佐 "	若 佐
浜 佐 呂 間 巡 査 駐 在 所	浜佐呂間	佐 呂 間 漁 業 協 同 組 合	富 武 士
下 佐 呂 間 駅	"	佐 呂 間 開 拓 農 業 協 同 組 合	永代町
下 佐 呂 間 郵 便 局	"	若 佐 "	若 佐
佐 呂 間 營 林 署 浜 佐 呂 間 担 当 区	"	佐 呂 間 町 森 林 組 合	永代町
食 糧 事 務 所 浜 佐 呂 間 出 張 所	"	佐 呂 間 町 文 化 振 興 会	"
佐 呂 間 町 役 場 浜 佐 呂 間 出 張 所	"	若 佐 有 線 放 送 協 会	若 佐
知 来 郵 便 局	知 来	佐 呂 間 電 氣 利 用 組 合 会	永代町
知 来 駅	"	佐 呂 間 商 工 会	"
仁 倉 簡 易 郵 便 局	仁 倉	若 佐 商 工 会	若 佐
仁 倉 駅	"	北 電 佐 呂 間 營 業 所	永代町
富 武 士 簡 易 郵 便 局	富 武 士	北 見 バ ス 佐 呂 間 營 業 所	"
若 里 簡 易 郵 便 局	若 里	芝 浦 製 糖 佐 呂 間 營 業 所	"

名	称	所在地	名	称	所在地
日通佐呂間營業所	遠輕信用金庫佐呂間支店	永代町	北洋相互銀行佐呂間出張所	佐呂間農業改良普及所	永代町
	遠輕信用金庫若佐支店	若佐			

2 主要工場

名	称	所在地	名	称	所在地
佐呂間木材工業株式会社	太陽木材株式会社	幸町	太喜木材株式会社	大川製材所	若佐
村上木材株式会社	大沢木材株式会社	若佐	縁川木材株式会社	森永乳業佐呂間集乳所	宮前町
大鈴木木材株式会社	杉谷木材株式会社	永代町	雪印乳業中湧別工場若佐集乳所	北斗林産工業株式会社	若佐
奥原鉛材工場		浜佐呂間幸町			幸町

佐呂間町勢要覽

昭和36年版

昭和36年2月15日 印刷

昭和36年2月15日 発行

(非売品)

発行所 佐呂間町役場

編集 総務課庶務係

印刷 北海印刷

北見市三條東一丁目
電話 2118番